

CONSTRUCCIÓN Y MEJORAMIENTO DE VIVIENDAS DE BAHAREQUE - RECOMENDACIONES GENERALES

VENEZUELA

05.05.88

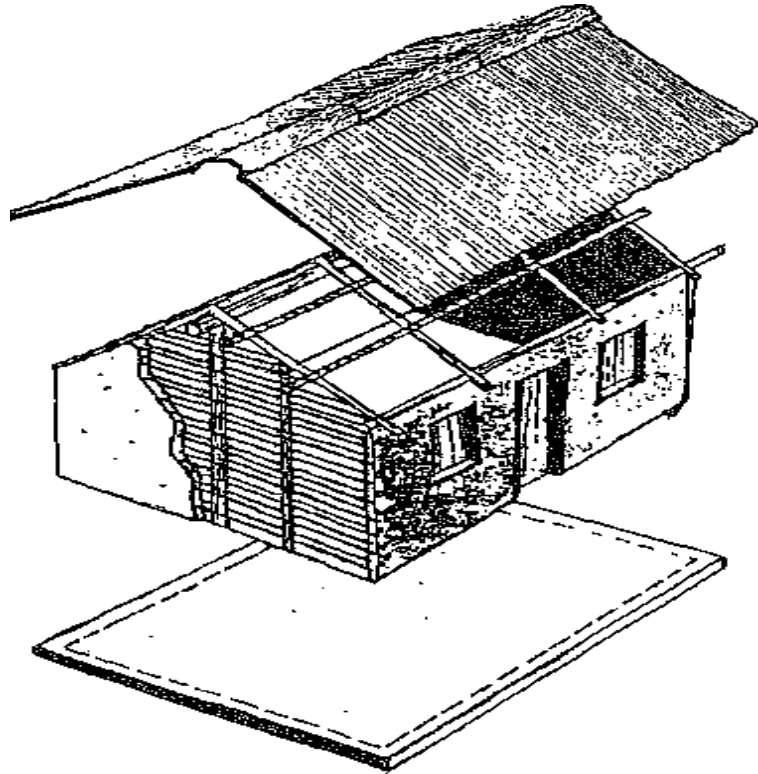

Vivienda y Servicios

OBJETIVO

Describir una serie de pautas que se deben tener en cuenta para lograr una buena calidad y seguridad en la construcción de una vivienda de bahareque.

PRINCIPIO

Enumeración descriptiva de cada una de las fases que se siguen en la construcción, desde la escogencia del sitio hasta su culminación.

En el momento de construir una vivienda de bahareque se deben tener en cuenta los siguientes pasos:

- Debe elegir el mejor lugar para ubicar su casa.
- Debe tener en cuenta la dirección en que orientará la casa, por ello tiene que saber por dónde sale y se oculta el sol.

- También debe tener presente las herramientas que va a usar, así como recolectar y comprar los materiales necesarios.
- Antes de comenzar la vivienda tendrá que limpiar y nivelar el terreno.
- Luego deberá saber las dimensiones de la casa y cuántos cuartos tendrá, para comenzar a marcar las medidas sobre el terreno.
- Ya en esta etapa es bueno tener presente las formas de cómo se va a ventilar la casa.
- Se debe proteger los horcones o parales antes de plantarse.
- La construcción se comenzará por los cimientos, que son una parte muy importante de la casa; pero cuya fase se combina con la colocación de horcones. La combinación de ambas fases se da porque no se puede terminar el cimiento hasta que estén puestos todos los horcones.
- Después de los horcones colocará la estructura del techo,
- Luego colocará las láminas cuidando de dejar buenos aleros para proteger la pared de la humedad.
- Debe tener en cuenta que la cocina debe hacerse en una estructura aparte cuando se utiliza fogón de leña.
- Ya teniendo la estructura de la casa armada y con el techo puesto se pasa a construir las paredes que constan de:
 - Enlatado o enrejado de caña o madera y colocación de marcos de ventanas, puertas y claraboyas.
 - Luego se hace el embutido con la mezcla de barro y paja.
 - Posteriormente se pañetan las paredes.
- Se hace el piso, el cual puede ser de tierra, cemento o de un mortero normal.
- Se hace una acera alrededor de toda la casa como última protección.
- Finalmente se pinta.

CONTACTOS

VENEZUELA

Laboratorio de Investigaciones Sociales – Universidad Central de Venezuela
Apartado 47795 Caracas - Venezuela 1040-A

ANOTACIONES

Las recomendaciones o pautas que aquí se enumeran son básicamente generalidades de cada uno de los pasos a seguir para una construcción donde se resume el proceso constructivo de una vivienda de bahareque.